

SUPLEMENTO ESPECIAL



JJ.COM.BR

Jundiaí

369 anos

JUNDIAÍ, 14 DE DEZEMBRO DE 2025



CIESP

JUNDIAÍ

CIESP



Parabéns,
JUNDIAÍ!
3 6 9 A N O S

**Jundiaí, terra de
oportunidades,
sonhos e realizações.
Que sua história
continue inspirando
as próximas gerações.**



Av. Doroty Nano Martinasso, 150 - Jundiaí/SP



(11) 4815-7941



www.regional.ciesp.com.br/jundiai

Jundiaí se consolida como polo de inovação

Esta é a palavra-chave para trazer maturidade ao setor e ter acesso a fomentos estaduais e nacionais para ampliar a participação tecnológica

ARIADNE GATTOLINI

Jundiaí - uma cidade que desponta como centro de atração para data centers - com hubs de tecnologia já consolidados - precisa atingir a maturidade na cadeia tecnológica e integrar seus elos produtivos para ter acesso a um segundo momento de desenvolvimento. Atualmente, o município tem,

em suas pontas, elementos essenciais para que isso aconteça, com startups, empresas e instituições de ensino que respiram tecnologia, mas ainda não convergiram para uma consolidação, de fato, do setor produtivo tec.

Para o diretor de Ciência de Tecnologia de Jundiaí, da Secretaria de Desenvolvimento Econômico, Tiago Antunes, a CPL (Cadeia Produtiva Local)

está em desenvolvimento, com todos os sistemas de inovação aportados na cidade. O desafio consiste em integrar os atores, de forma representativa.

Para que isso aconteça, a Secretaria lançou o programa Inova+, que pretende integrar o ecossistema de inovação; atrair e reter empresas de tecnologia e startups; construir inteligência para captação de recursos e

parcerias (fundos, fomentos, editais e projetos) e criar infraestrutura física de tecnologia e inovação.

“Essa infraestrutura física, entretanto, só virá com governança, metodologia e planejamento a longo prazo. Atualmente, a governança está em fase de escrituração entre a ATIJ (Associação de Tecnologia e Inovação de Jundiaí), Fatictec, Sebrae e Cijun. Já houve encontros



Jundiaí celebra
369 ANOS

Há 36, a ICON tem a honra de cuidar de quem transforma esta cidade todos os dias.

Porque estar aqui não é apenas sobre tempo é sobre a **confiança** construída com cada

família jundiaense!

ICON Diagnósticos por Imagem
Tecnologia, confiança e cuidado para Jundiaí.

A portrait of a man with dark hair, a light beard, and round glasses. He is wearing a dark blue blazer over a white collared shirt. He is smiling slightly and looking directly at the camera. The background is a plain, light-colored wall.

A portrait of a middle-aged man with a bald head and a full, dark beard and mustache. He is smiling broadly, showing his teeth. He is wearing a dark-colored polo shirt with red cloud-like patterns on the shoulders. A blue lanyard with white text is around his neck. The background is a solid blue color.

Vlamir também concorda que há um gap na mão de obra tecnológica na Região. “Os estudantes não saem aptos ao que o mercado exige. Por isso, a ATIJ promoveu a Expo Profissões, para poder alcançar estes estudantes e falar um pouco sobre inovação, ciência, tecnologia e outras profissões, apresentando projetos e palestras com as principais autoridades no tema.”



LINHA RANGER 2026

O motor V6 mais forte da categoria

RAÇA

FORTE

5 ANOS
GARANTIA



FORD ANDRETA,
LÍDER EM VENDAS
DA LINHA RANGER

ANDRETA



CONSULTE CONDIÇÕES

Av. Doutor Emelindo Marfil, 965
Itu: (11) 4013-8500

Av. Antônio Frederico Ozanan, 3903
Jundiaí: (11) 4527-4110

Av. Doutor Armando Panayiotou, 1305
Sorocaba: (15) 2102-6800

Rue Erivaldo Lisak Ciekoski, 160
Cerquilho: (15) 2101-2720

Aplicativo Ford

Acessórios originais Ford.

Celebrar Jundiaí é construir *o extraordinário*

Perspectiva ilustrada de Auten Jundiaí

Parte do Grupo Cataguá Soluções Imobiliárias, a Auten Incorporadora tem orgulho em fazer parte da evolução da cidade, contribuindo com empreendimentos de alto padrão, como Terrace Serra do Japi e Auten Jundiaí, que impulsionam o desenvolvimento urbano e redefinem o conceito de viver bem.

Parabéns, Jundiaí, pelos 369 anos.

AUTEN
INCORPORADORA

Desafie o comum. Viva o *extraordinário*.

auten.com.br

>> CASES <<

Capacitação de mão-de-obra, na Conecta

A consolidação de Jundiaí como polo atrativo para data centers e operadoras de telecomunicações, assim como provedores de internet, foi decisiva para o empresário Roberto Alves, CEO, e seu sócio, o uruguaio Jorge Castro, COO, decidirem investir em um hub de capacitação na cidade.

Assim nasceu a Conecta Academy, que é um centro de capacitação profissional, incluindo cursos de telecomunicação, data center, IA, cybersecurity, sistemas, segurança e IOT, que pretende atender a demanda do município e região, com cursos de 40 a 300 horas.

“70% do nosso público é formado por jovens e 30% são empresas que buscam profissionais prontos para as vagas. A formação deste futuro colaborador é essencial e entendemos que há um grande vácuo de empregabilidade em nosso setor”, afirma Roberto.

Jorge afirma ainda que, na Conecta, parte da formação inclui treinamento comportamental, postura, disciplina e planejamento para construir uma carreira. “Os jovens não estão aptos a encarar o mercado de trabalho, por isso resolvemos investir em uma jornada completa”, afirma Jorge.



Jorge e Roberto investiram em hub para capacitação tecnológica em Jundiaí



Jundiaí 369 anos

Parabéns a cidade com uma linda história de sucesso



ANATOMIA PATOLÓGICA
CITOPATOLOGIA
COLPOSCOPIA
IMUNOHISTOQUÍMICA
PREVENÇÃO DO
CÂNCER GINECOLÓGICO

Rua Cel. Boaventura Mendes Pereira, 253
Centro - Jundiaí, SP | Tel. 4521-0414 / 4586-4589
lab.ca@terra.com.br

Dr. Armando Antico Filho CRM 26860
Professor Aposentado da Faculdade de
Medicina de Jundiaí

Homenagem
de quem se
orgulha de ter
mais de 50 anos
dedicados à saúde
e à ciência desta
vibrante cidade.

Na J Pincinato, fornecemos a administração completa e locação segura, tudo em um só lugar, do qual, cuidamos da gestão e garantimos a melhor experiência na locação.

Mais que administrar e alugar, entregamos tranquilidade, transparência, organização e resultados nas tratativas, negociações e cuidado com o Imóvel, simplificando a vida dos Proprietários e Inquilinos. Cuidamos do seu patrimônio como se fosse nosso. O ponto de partida para sua nova história está aqui.

A chave do Imóvel ideal está ao seu alcance”.

Equipe J Pincinato Administração Imobiliária

#Confiança #Cuidado #JPincinato #SeuLar #ImobiliáriaComPropósito #Locação #AdministraçãoComAmor



J. Pincinato
Administração Imobiliária

Avenida Antônio Segre, 284,
Ponte de Campinas, Jundiaí - SP

@jpincinato
11 4431-1600

www.jpincinato.com.br

>> CASES <<

Pombonet, provedor local, atende 30 mil domicílios

A história de empreendedorismo de Filipe Hoffman, proprietário do Pombonet e Net Fibra wi-fi 7, é digna de filme americano. Filho de uma faxineira linha-dura, que o colocava para ajudá-la nas diárias desde os 11 anos, e de um torneiro mecânico, Filipe começou a consertar precocemente hardwares de computadores, ainda menino, no bairro do Jd. Santa Gertrudes e acabou construindo uma das maiores provedoras de internet de Jundiaí.

Seus pais tiveram 12 filhos e lutavam para que os irmãos estivessem bem direcionados, sob a ótica cristã e moral. O interesse por tecnologia já havia despertado precocemente, mas quando o irmão Erich, que já trabalhava em uma multinacional e ia ser piloto de avião, deu seu primeiro computador ao irmão, Filipe

começou a sonhar em fazer dinheiro.

“Eu quebrei todo o HD para saber como funcionava. Depois eu comecei a arrumar os computadores dos vizinhos, mas, nessa época, eu dava todo meu dinheiro para minha mãe comprar comida. Já na Escola Técnica, conheci meu sócio Alan e, com o advento da internet discada, comecei a estudar esse modelo.”

Na verdade, o primeiro Speedy serviu para que ele compartilhasse cabos com os vizinhos e dar início a um negócio informal que hoje se tornaria uma das provedoras locais de maior sucesso de Jundiaí. O que começou na periferia de Jundiaí, ali mesmo no Santa Gertrudes, ainda na internet via rádio, hoje é responsável por 30 mil pontos de internet no município; 8 mil em Sorocaba e três mil em Monte Verde (MG).

“Um dia, meu sócio viu um protesto dos moradores do Jd. Cecap, porque eles não tinham internet. Ninguém se interessava por eles. Nós colocamos pontos ali, depois fomos para o Jd. São Camilo e todo o vetor oeste.” Hoje, a Pombonet está na maioria dos condomínios residenciais em Jundiaí e, como Filipe e seus sócios não param de inovar, trouxeram para a cidade o NetFibra wi-fi 7, em experiências como o NetFibra Tech – Experience, um contêiner que oferece Wi-Fi 7 e velocidades residenciais de 10 Gb/s, redefinindo o conceito de internet premium no país.

“Mais do que um hub de soluções, criamos um provedor literalmente dentro do condomínio — com redundância total de sinal via fibra óptica, rádio, 5G e até Starlink”, explica Filipe.



Filipe começou destruindo HDs e consolidou uma provedora de internet local

Parabéns, Jundiaí

nossa terra querida, de tradição e inovação,
construída pela força de um povo que luta
e empreende todos os dias para o
desenvolvimento da cidade.

Conte sempre com a gente!

FecomercioSP REGIONAL JUNDIAÍ E REGIÃO

>> ENTREVISTA <<

No aniversário de Jundiaí, muitas entregas para a cidade

Prefeito de Jundiaí, Gustavo Martinelli, entrega obras e se dedica a combater as desigualdades

Para um jundiaiense nato, comemorar o aniversário da cidade que governa é de extrema responsabilidade e alegria. O prefeito Gustavo Martinelli fez várias entregas neste aniversário de 369 anos e promete investir em projetos que abracem a população em vulnerabilidade social e climática. Além disso, seguem os investimentos em saúde, notadamente com novas UBSs (Unidades Básicas de Saúde) e ampliação de atendimento.

JJ - Quais ações o senhor deixou para divulgar no aniversário de Jundiaí?

GUSTAVO MARTINELLI: O aniversário de 369 anos de Jundiaí marca um momento importante para a cidade. É uma data de celebração, mas também de entregas. Desde o primeiro dia do nosso governo, mantivemos as obras em andamento. Isso é responsabilidade. Reavaliamos projetos e seguimos trabalhando para garantir que a população recebesse aquilo que foi planejado, com uma visão de futuro. E agora, em dezembro, temos uma série de entregas importantes.

Entre os destaques, temos uma grande entrega na saúde: a nova UBS do Rio Branco, que foi entregue à população no dia 13 de dezembro. Vamos lançar a Casa da Família, um espaço da Assistência destinado a acolher famílias em situações de emergência e calamidade climática, garantindo proteção, dignidade e o sentimento de lar mesmo nos momentos mais difíceis. Também entregaremos a primeira etapa da Vila de Oportunidades, reunindo projetos de Assistência e Desenvolvimento Social.



Prefeito Gustavo Martinelli faz grandes entregas durante a comemoração de aniversário de Jundiaí

Já na área da segurança, vamos entregar novas viaturas para a população, ampliando a segurança em Jundiaí.

Na cultura, teremos apresentações especiais do Coral Municipal e da Orquestra Municipal, simbolizando um ano em que descentralizamos e fortalecemos a cultura na cidade. Teremos ainda a abertura da exposição “369 Olhares sobre Jundiaí”, trazendo diferentes perspectivas sobre o nosso município.

Vamos reforçar o projeto “Tem Dan-

ça na Escola”, parceria entre Cultura e Educação que vem ampliando a formação e o acesso dos alunos. E no Parque do Cerrado, no Vetor Oeste, entregaremos o Jardim Sensorial, um equipamento importante para educação ambiental, inclusão e convivência.

Na região da Vila Hortolândia, vamos inaugurar a nova praça e lançar o Varejão Noturno, uma demanda antiga dos moradores. Depois de oito anos sem entregas habitacionais, vamos entregar 16 casas no

Jardim Tamoio, mostrando que a habitação voltou a ser prioridade. Outro ponto importante é a área dedicada aos motoboys na Avenida 9 de Julho, garantindo infraestrutura adequada para esses trabalhadores essenciais no dia a dia da cidade. Vamos entregar o Campo Society do Complexo Esportivo Francisco Dal Santo na Vila Rami, totalmente revitalizado.

Também estamos avançando nas obras de água e esgoto em regiões como Vetor Oeste, Varginha, Loteamento Santo Antônio, Loteamento São Jorge, Terra Nova, Castanho, Traviú, Poste e Vale do Cebrantes. São investimentos fundamentais para acompanhar o crescimento da cidade e garantir qualidade de vida.

Para celebrar o mês de aniversário, teremos o Festival da Coxinha e da Cerveja Artesanal, além de uma grande festa hoje, no dia 14, no Parque da Cidade, um domingo ainda mais especial para todas as famílias. O aniversário de Jundiaí resume bem o nosso ritmo: trabalho contínuo, entregas reais e respeito às pessoas que vivem aqui.

Apesar de Jundiaí ser uma das cidades mais ricas do país, há muitas desigualdades sociais. Como o senhor pretende diminuir essa desvantagem?

Jundiaí é uma cidade forte, com bons indicadores, mas eu sempre disse que isso só faz sentido quando a qualidade de vida chega para todos. Como prefeito, meu compromisso é olhar a cidade como um todo, entendendo que cada região tem necessidades diferentes.

A minha missão é tornar Jundiaí um lugar ainda melhor para se viver, e isso passa por tratar cada bairro com um olhar único. Em algumas regiões, a prioridade é infraestrutura básica; em outras, é mobilidade; em outras, é acesso a serviços públicos. Não existe solução igual para realidades diferentes. Às vezes, um bairro precisa de saneamento de qualidade, não de um novo parque. Cada região tem a sua urgência.

Quando a gente trabalha com essa visão de descentralização, ouvindo as pessoas e identificando as prioridades de cada território, a desigualdade começa a diminuir. É assim que vamos avançar: tomando decisões com base na realidade de cada comunidade, garantindo serviços essenciais, ampliando oportunidades e equilibrando os investimentos. Dessa forma, a cidade cresce de maneira mais justa para todos.

Em relação à saúde e educação, quais investimentos no ano que vem?

Na saúde, seguimos com um traba-

lho muito forte de diálogo e cooperação com o Governo do Estado, com o Hospital São Vicente, o Hospital Universitário e o Hospital Regional. Estamos buscando emendas e novos investimentos para ampliar a capacidade de atendimento, e já começamos a colher resultados concretos.

No início do ano, encontramos grandes desafios, mas, com muito empenho, conseguimos novas emendas, ampliamos o número de cirurgias no Hospital Regional e fortalecemos o Hospital São Vicente. Agora, no fim do ano, por exemplo, antecipamos o 13º salário dos funcionários, valorizando esses profissionais que sustentam o atendimento no dia a dia.

Ao mesmo tempo, estamos avançando nas obras. Nosso governo será o que mais vai entregar UBS em Jundiaí. Agora, em dezembro, entregaremos a UBS da Vila Rio Branco, e seguimos com melhorias importantes: novo contrato para as equipes do PA da Vila Progresso, obras na UBS Rio Acima, UBS Tamoio,

a nova UBS Ivoituruaia e a unidade da Vila Maringá. Tudo isso fortalece a atenção primária, que é a porta de entrada para um atendimento de qualidade e mais próximo das pessoas.

Na educação, o ritmo também é forte. Estamos finalizando a EMEB Adail na Vila Esperança, avançando na construção da EMEB Helena Galimberti, no bairro Cidade Nova e vem avanços futuros para a região Oeste também. São investimentos constantes para ampliar vagas, melhorar infraestrutura e garantir que nossas crianças tenham ambientes adequados para aprender e se desenvolver.

Qual é a região da cidade que o senhor mais gosta? E qual delas declama por mais investimentos?

Eu tenho um amor muito grande por Jundiaí como um todo. Nasci aqui, cresci aqui, e essa cidade faz parte da minha história. Então não existe uma região que eu goste mais. Todas têm sua

importância e todas ajudam a construir a Jundiaí que a gente conhece.

É claro que eu tenho um carinho especial pela Região Sul, porque foi onde eu criei minhas raízes. Foi ali que eu nasci, conheci minha esposa, fiz grandes amigos, onde meus pais moram até hoje, onde fui administrador do Complexo Esportivo Francisco Dal Santo, onde me tornei uma liderança e depois vereador. As pessoas me viram crescer. Carrego essa região na minha memória e na minha formação. Mas esse afeto não interfere no meu trabalho, pelo contrário, me dá ainda mais responsabilidade. Sobre qual região demanda mais investimentos, a verdade é que todas precisam, mas cada uma de um jeito. Jundiaí é diversa, e isso exige do governo um olhar segmentado. Há bairros que precisam de mais infraestrutura; outros, de mobilidade; outros, de equipamentos de saúde, educação ou lazer. Por isso trabalhamos com prioridades definidas a partir das necessidades de cada território.



DELPHOS
Segurança, Facilities
e Tecnologia

Parabéns Jundiaí!

Jundiaí, 369 anos de história.
Orgulho de nascer, crescer e inovar junto com a nossa cidade.



Parabéns Jundiaí
369 anos

Temos
orgulho em
fazer parte
da sua
história



construa cada momento



 **Santa Angela**
construtora

O brilho
do interior
é ter você

CONHEÇA NOSSOS EMPREENDIMENTOS
Visite a Casa Santa Angela: Av. Antônio Frederico Ozanan, 7600

>> ECONOMIA <<

Jundiaí está pronta para a indústria 4.0

Setor se consolida com inovações tecnológicas e apoio da Reforma Tributária, com benefícios para toda região

A história industrial de Jundiaí é marcada por ciclos de transformação que moldaram o desenvolvimento econômico da cidade. “Desde os primeiros empreendimentos de meados do século XIX até a atual consolidação como polo de inovação e tecnologia, o município tem se destacado pela capacidade de atrair empresas, formar mão de obra qualificada e se adaptar às novas demandas produtivas”, avalia Marcelo Cereser, diretor titular do Ciesp Jundiaí.

O processo ganhou força a partir da

década de 1860, com a implantação da estrada de ferro que conectou Jundiaí ao Porto de Santos e à capital paulista, permitindo o escoamento eficiente de mercadorias e a chegada de insumos e máquinas. “Esse impulso ferroviário favoreceu o surgimento das primeiras fábricas, especialmente na região da Vila Arens, onde se concentraram tecelagens, olarias e metalúrgicas”, lembra o diretor.

No início do século XX, Jundiaí já era reconhecida como uma importante

cidade industrial do interior paulista. A instalação de indústrias têxteis, cerâmicas e alimentícias ampliou o parque fabril e fortaleceu o desenvolvimento urbano. A partir da década de 1940, a expansão das rodovias – especialmente com a inauguração da Anhanguera – consolidou a vocação estratégica da cidade, impulsionando a chegada de novas empresas e a diversificação das atividades industriais.

Marcelo lembrou que, nesse período, as escolas Senai e do Sesi começaram

a desempenhar papel determinante. “As instituições trouxeram formação técnica, programas de qualificação e suporte social aos trabalhadores, contribuindo para consolidar um ambiente favorável ao crescimento sustentável da indústria jundiaiense”, afirma.

Com a modernização das rodovias Anhanguera e Bandeirantes e a proximidade aos principais corredores logísticos do Estado, Jundiaí se transformou, nas últimas décadas, em um dos principais



SENAI JUNDIAÍ ESTÁ COM MATRÍCULAS ABERTAS!

Quer ter uma qualificação ágil para transformar sua carreira na indústria? Confira as opções de cursos, ideais para quem quer se especializar e se destacar no mercado.

SENAI Jundiaí

Escola SENAI "Conde Alexandre Siciliano"

Rua Eng. Roberto Mange, 95, Anhangabaú – Jundiaí/SP
CEP: 13208-200

☎ (11) 4523-6400

📷 @senai.jundiai

📞 (11) 4523-6400

✉ secretaria502@sp.senai.br

SENAI



polos de distribuição e abastecimento do país. “O setor logístico passou a coexistir de forma sinérgica com a indústria, reforçando a atratividade local”, destacou o diretor, reforçando que a cidade vai viver um novo tempo com a Reforma Tributária, envolvendo a logística.

Com a implementação da Reforma Tributária, o fluxo industrial tende a mudar. Hoje, vale a pena as indústrias buscarem incentivos fiscais em outros estados, porque os incentivos fiscais acabam pagando a conta do frete, da distância dos polos consumidores. Mas, com a Reforma Tributária, o jogo vai se inverter: as indústrias vão ter que estar mais próximas dos seus polos consumidores, dos seus clientes. Ou seja, Jundiaí, de novo, vai se reinserir como um local privilegiado, não só por distribuição, mas por estar próximo também dos seus polos consumidores, as regiões de Campinas, São Paulo, Sorocaba, São José dos Campos. “A Reforma Tributária vai ser uma nova mola propulso-



Para Marcelo Cereser, a Reforma Tributária irá favorecer o posicionamento econômico de Jundiaí

ra, um novo vetor de crescimento para a nossa cidade: as indústrias vão voltar para mais próximo da grande São Paulo, e seu polo consumidor”, completou.

Para ele, a evolução da cidade está intimamente ligada à força conjunta en-

tre setor produtivo, entidades e trabalhadores. “Jundiaí sempre soube se reinventar. Da ferrovia à era digital, nossa cidade construiu uma base sólida que permite que a indústria continue crescendo com competitividade e visão de futuro”, afirma.

O QUE VEM POR AÍ

Hoje, o município vivencia mais um capítulo dessa trajetória: a transição para a Indústria 4.0. Empresas locais vêm incorporando automação, internet das coisas, robótica, análise de dados avançada e digitalização de processos. O Senai Jundiaí ampliou sua oferta de cursos nessa área, enquanto o Ciesp Regional tem promovido eventos, encontros e iniciativas para apoiar a inovação industrial”, anunciou Cereser.

Ele destaca ainda o papel do Ciesp nas transformações recentes. “O Ciesp Jundiaí tem atuado para aproximar empresas, promover capacitação



Humberto Cereser aposta em desenvolvimento tecnológico de toda a Região

e criar um ambiente favorável à inovação. A Indústria 4.0 já não é tendência, é uma realidade, e nosso compromisso é apoiar as indústrias para que avancem com segurança, produtividade e tecnologia”, completa Cereser.

Para uma cidade que está sempre em evolução,
o presente é do tamanho da nossa

EXPAN SÃO

Jundiaí, 369 anos.
O presente é todo seu.
E o futuro, a gente
escreve junto.



MAXI
SHOPPING
JUNDIAÍ

O diretor ressalta que o futuro passa pela integração. “Quando combinamos nossa vocação logística, nossa tradição industrial e nossa mão de obra qualificada, temos um cenário extremamente favorável para os próximos anos. Jundiaí está preparada para continuar crescendo e liderando processos de transformação,” conclui.

O secretário de Desenvolvimento Econômico, Humberto Cereser, afirma que o município está preparado para receber novos investimentos do setor de tecnologia. “Jundiaí é um ambiente promissor em tecnologia e estamos desenvolvendo uma série de programas para atrair novos polos tecnológicos, inclusive já anunciamos novos data centers na cidade.” Para Cereser, não é somente o município que sairá ganhando, mas toda a RMJ (Região Metropolitana de Jundiaí). “Grandes empresas de tecnologia estão nos procurando,

o que vai beneficiar a macro-região. Nosso desafio agora é qualificar a mão de obra, para que ela tenha acesso a empregos bem remunerados e de qualidade.”

COMÉRCIO

O comércio de Jundiaí destaca-se pela sua variedade de segmentos e representatividade na Região. São 6.378 estabelecimentos cadastrados até final de 2024, que geram 23.823 empregos celetistas, conforme dados da RAIS 2024 e do Caged 2025.

Na avaliação de Edison Maltoni, presidente do Sindicato do Comércio Varejista de Jundiaí e Região (Sincomer) e da Câmara de Dirigentes Lojistas de Jundiaí (CDL), o comér-



Edison Maltoni aponta a diversidade do comércio jundiaiense e seu desenvolvimento

cio de Jundiaí é pujante e destaca-se especialmente por sua variedade e localização.

“O comércio é o maior gerador de emprego e renda do país, e sempre se desenvolve se tem meios de transporte para pessoas e mercadorias. A linha férrea ajudou no desenvolvimento do Centro, a localização da cidade também, entre São Paulo e Campinas. Jundiaí tem a Anhanguera, Bandeirantes e acessos à Dom Pedro na região. Tudo isso faz com que o comércio seja desenvolvido. Tanto é que em situações de crise, Jundiaí consegue se estabilizar e se recuperar antes por causa dessa força”, afirma.

Maltoni reforça que não é preciso que o jundiaiense vá até São Paulo para

ter diversos produtos, como ocorria há décadas. “O número de empresas que vem para cá também mostra a importância da cidade. É difícil uma concessionária de automóveis que não tenha em Jundiaí, por exemplo.” Sobre a sobrevivência dos comércios, ele destaca como primordial a atualização quanto à gestão do negócio, na capacitação dos profissionais, nas ferramentas que facilitam o gerenciamento do estoque, na diversificação nas formas de pagamento e de vendas, especialmente a presença no digital, na implementação de parcerias.

“Hoje o consumidor está cada vez mais exigente e prático. Ele tem mais facilidade de pesquisar pelos produtos e preços pelas redes. Então, além do melhor preço, ele também procura uma experiência de consumo, um atendimento diferenciado, uma atenção que nem sempre o digital pode oferecer”, pontua Maltoni.

369 ANOS
Parabéns
Jundiaí!

A Mac Lucer celebra este aniversário com gratidão por fazer parte de uma trajetória marcada por conquistas, desenvolvimento, e qualidade de vida inspiradora.

Que Jundiaí continue crescendo com sabedoria, unindo tradição e modernidade, e abrindo caminhos para novas oportunidades, sempre com o mesmo calor humano que a torna tão especial.

Com muito carinho,

MANAWA
RESIDENCIAL

maitã
residencial

Soleggiato

bellacqua
RESIDENCIAL

NEXUS
RESIDENCE

residencial Olivio Boa

Residencial Vinea

vallis
RESIDENCIAL

Benassi
MAC LUCER
EMPREENHIMENTOS

RANKING DOS OITO PRINCIPAIS SEGMENTOS DO COMÉRCIO VAREJISTA

1º

Vestuário, calçados e lojas de outros artigos novos: 1.961 (31%) estabelecimentos e 4.927 empregos (21%);

2º

Eletrodomésticos, informática, comunicação e móveis: 1.168 (18%) estabelecimentos e 2.831 empregos (12%);

3º

Padarias, hortifrutis, açougues e lojas de bebidas: 912 (14%) estabelecimentos e 2.009 empregos (8%);

4º

Material de construção, vidros, ferramentas, tintas e congêneres: 723 (11%) e 2.523 empregos (11%);

5º

Farmácias, perfumarias e lojas de artigos médicos e ópticos: 617 (10%) estabelecimentos e 2.401 empregos (10%);

6º

Hipermercados, supermercados e lojas de departamentos: 581 (9%) estabelecimentos e 7.213 (30%)

7º

Livros, papelaria e lojas de artigos recreativos e esportivos: 292 (5%) e 596 (3%)

8º

Combustíveis para veículos automotores: 124 (2%) e 1.323 (6%).



Nostra casa, tua casa!

Um ambiente acolhedor, onde você e sua família desfrutem todo o sabor e tradição da gastronomia italiana.



Celebre as festas de fim de ano com a verdadeira gastronomia italiana do Empório Verace.

Faça a sua reserva

 (11) 4586-6091

 Rua do Retiro, 510
Vila Virgínia - Jundiaí



>> **TECNOLOGIA** <<

Robótica do Sesi Jundiaí mostra a sua força no Brasil e no mundo

Estudantes estão dando show de conhecimento e trazendo vários prêmios nacionais e mundiais para nossa cidade

A cada ano, a robótica do Sesi Jundiaí ganha ainda mais destaque, consolidando-se como uma das iniciativas educacionais de maior impacto na formação de jovens talentos da cidade. Neste ano, a instituição contou com três equipes de robótica em campeonatos regionais e algumas

delas vêm acumulando conquistas expressivas em competições, com destaque para a equipe Heroes, que ganhou o mundial, nos EUA.

A equipe BB-8 é formada por alunos da escola CE 409 (Sessão) e representa a evolução dos estudantes no universo da robótica educacional. Já a

equipe Sesi Heroes, da escola CE 021 – Jardim Tarumã, é a atual campeã mundial da FIRST Lego League (FLL), um dos maiores e mais prestigiados campeonatos de robótica do mundo. O título evidencia o alto nível técnico e a capacidade de inovação dos alunos da rede Sesi-SP.

No ensino médio, a Sesi/Senai Megazord também colecionou resultados históricos neste ano. A equipe é a atual campeã brasileira da FIRST Robotics Competition (FRC) e representou o Brasil no Mundial da categoria. Além do desempenho técnico, o grupo se destaca pelo protagonismo



NECO®
Desde 1963

**O MELHOR AÇOUGUE
DA CIDADE!**

**PEÇA
JÁ SEU
DELIVERY!!!**

Av. Carlos Salles Block, 260 - Anhangabaú, Jundiaí - SP
Fone: (11) 4521-5855 / (11) 98132-3793

feminino: as alunas integrantes da Megazord participam ativamente do CONFEM (Conselho Superior Feminino) do Ciesp Jundiaí, fortalecendo a representatividade das mulheres na ciência e na tecnologia e alinhando-se aos valores institucionais de equidade e inovação.

Com projetos de impacto, dedicação e trajetória ascendente, as equipes do Sesi Jundiaí não apenas elevam o nome da instituição, mas também levam o nome da cidade para o cenário mundial da robótica, contribuindo para a formação de jovens preparados, criativos e protagonistas em um futuro cada vez mais tecnológico.

HEROES, CAMPEÃ

A equipe Heroes, formada por estudantes do Sesi Jundiaí, fez história ao conquistar o título de campeã mundial da FIRST LEGO League (FLL), considerada a maior competi-



Equipe Heroes foi campeã mundial no Texas, nos EUA

O tradicional de Jundiaí!
Restaurante e American Bar
De Terça a Domingo
alemaodamarechal.com.br

Informações e Delivery 11. 4521-0917 | 11. 4521-9836
 R. Marechal Deodoro da Fonseca, 702 / Centro - JUNDIAÍ/SP

© Alemão da Marechal

ção de robótica educacional do mundo, em 2025. O torneio foi realizado em Houston, Texas (EUA), e reuniu 160 equipes de 55 países, tornando o feito ainda mais expressivo para os jovens brasileiros.

O resultado consagra o alto nível técnico e criativo da equipe, que ao longo da temporada desenvolveu soluções inovadoras utilizando conceitos de ciência, tecnologia, engenharia, arte e matemática (conceito STEAM), além de mostrar excelência em trabalho em equipe, pesquisa e programação.

“Essa conquista é motivo de grande orgulho para o Sesi-SP, para Jundiaí e para todo o Brasil. A equipe Heroes mostra que o investimento em educação de qualidade e em robótica transforma vidas e forma cidadãos preparados para os desafios do futuro”, destaca Alexandra Salomão Miamoto, Gerente Regional do Sesi-SP de Jundiaí.



A Megazord é a atual campeã brasileira da FIRST Robotics Competition

LET'S POKE

A vida de praia chegou a Jundiaí.

No ano em que Jundiaí completa 369 anos, o Let's Poke também estreia na cidade trazendo o poke mais gostoso do Brasil, com assinatura do nosso sócio e bicampeão mundial de surf, Filipe Toledo.

Um cardápio leve, saudável e cheio de sabor, inspirado de verdade na culinária havaiana e no lifestyle praiano.

Vem conhecer nossa unidade em Jundiaí:
R. Prof. Giacomio Itria, 190 – Anhangabaú

Siga e acompanhe as novidades:

📷 @letspoke_jundiaiv



Jundiaí

369 ANOS DE AMOR ENTRE GERAÇÕES

MODA
ESTILO
TENDÊNCIA
GASTRONOMIA
CAFETERIA
SOBREMESAS
DIVERSÃO
ELEGÂNCIA
SOFISTICAÇÃO

Paineiras,
orgulho em fazer parte
da tradição jundiaíense

REDESCUBRA O PAINEIRAS

OS MELHORES MOMENTOS PASSAM POR AQUI
AV. 9 DE JULHO, 1155 - CH. URBANA, JUNDIAÍ/SP - 11 4521 1300



Paineiras

Jundiaí, a porta de entrada para o Sertão

Século 17

A região de Jundiaí era habitada por povos indígenas até o final do século 17. Eles se dedicavam à produção de milho e mandioca. O nome Jundiaí tem origem tupi e vem da palavra “jundiá”, que significa “bagre” e “y” significa “rio”. Alguns estudiosos também consideram o termo “yundiaí” como “alagadiços de muita folhagem e galhos secos”.

Os primeiros colonizadores chegaram à região em 1615. Apesar das controvérsias dos historiadores, a versão mais aceita sobre a fundação do município remete à vinda de Rafael de Oliveira e Petronilha Rodrigues Antunes que, por motivações políticas, fugiram de São Paulo e refugiaram-se nos arredores, fundando a Freguesia de Nossa Senhora do Desterro, posteriormente elevada à categoria de Vila em 14 de dezembro de 1655, data em que comemoramos o aniversário da cidade.



A elétrica que não precisa de placa nem de CNH



Autonomia de até

60

Km por carga

1000 W Watts de potência **6 meses** de garantia **4/5 h** de recarga



POTÊNCIA
1000 WATTS



AUTONOMIA
ATÉ 60 KM



6 MESES DE
GARANTIA



4 À 5 HORAS
DE RECARGA

SAIBA MAIS



(11) 93915-1616

@tuijundiaioficial

tuijundiaioficial.com.br

athenasmotoselet@gmail.com

Loja 104 - Shopping Paineiras

Loja 131 - All Imports - Jundiaí Shopping



Século 18

Entre os séculos XVII e XIX, Jundiaí manteve uma economia essencialmente agrícola e de subsistência, voltada ao abastecimento de moradores, tropeiros e bandeirantes que cruzavam a região — então conhecida como “Portão do Serião”, por ser passagem obrigatória das entradas e bandeiras rumo ao interior. A cidade, formada

por antigas sesmarias da Capitania de São Vicente, utilizava majoritariamente mão de obra indígena escravizada, prática que persistiu mesmo após ser proibida por lei.

Com estrutura urbana simples, Jundiaí contava com apenas quatro ruas principais — Direita, do Meio, Nova e Boa Vista — e construções em taipa ou pau a pique, cobertas por sapé. O cotidiano era marcado pela vida rural

e modesta, com iluminação a querosene, abastecimento de água em bicas públicas e um pequeno núcleo religioso formado pela Capela de Nossa Senhora do Rosário, o Hospício dos Beneditos e o Mosteiro de São Bento. O Largo do Rocio, atual Praça da Bandeira, era o centro do comércio local, impulsionado pela produção de cana-de-açúcar, destinada principalmente à fabricação de aguardente.

Século 19

A partir da segunda metade do século XIX, o avanço da produção cafeeira em direção ao oeste impulsionou o crescimento de Jundiaí. O desenvolvimento econômico veio acompanhado da chegada das ferrovias e da instalação das primeiras indústrias, transformando a cidade em um importante ponto de ligação entre o interior e o litoral paulista.

A inauguração da Ferrovia Santos-Jundiaí, em 1867, coincidiu com a crise do sistema escravista e a consequente busca por novos trabalhadores, dando início ao processo de imigração europeia incentivado pelo governo federal.

Os imigrantes italianos foram os primeiros a se estabelecer, especialmente na Colônia e no Núcleo Barão de Jundiaí, criado pelo Conde de Parnaíba. Posteriormente, outras nacionalidades

europeias contribuíram para o fortalecimento do comércio, da agricultura e da indústria local. Com isso, Jundiaí consolidou-se como um importante centro ferroviário, abrigando, além da Ferrovia Santos-Jundiaí (1867), a Cia. Paulista de Estradas de Ferro (1872), a Cia. Ituana (1873), a Cia. Itatibense (1890) e a Cia. Bragantina (1891) — pilares da modernização econômica e da expansão urbana da cidade.



**Segunda a domingo.
Das 18:00 a meia noite.
Delivery: (11) 4586-2321**

**Rua do Retiro, 2.173
Vila das Hortências - Jundiaí**

TRADIÇÃO, QUALIDADE E A MELHOR PIZZA DE JUNDIAÍ DESDE 1987



**Telefone: (11) 4586-2321 WhatsApp: (11) 95994-7261
contato@vesuviopizzaria.com.br**

Século 20

Em 1920, Jundiaí contava com 44.437 habitantes e já havia implantado importantes serviços urbanos, como o abastecimento de água (1881), a energia elétrica (1905) e o telefone (1916). Nas décadas de 1920 e 1930, a cidade recebeu novos imigrantes, especialmente japoneses, que se somaram aos europeus na formação de uma comunidade trabalhadora e empreendedora. O processo de industrialização se desenvolveu ao longo das vias de circulação, com destaque para as áreas próximas à ferrovia e ao Rio Guapeva, onde se concentravam indústrias têxteis e cerâmicas. Nas décadas de 1930 e 1940, o crescimento industrial ganhou força e, após a inauguração da Rodovia Anhanguera, em 1948, Jundiaí atraiu novas empresas, incluindo metalúrgicas, consolidando sua vocação para o trabalho, o progresso e o desenvolvimento econômico.

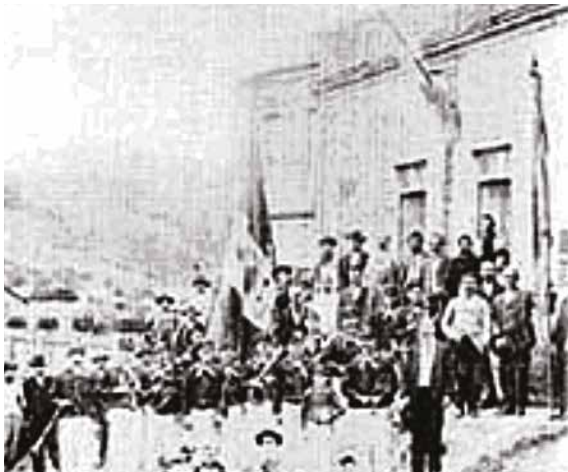

Turquia Inesquecível

Roteiro: Istambul / Ankara / Capadócia / Pamukkale / Kusadasi / Efeso / Izmir / Bursa / Istambul

10 dias: Saídas 17/04,05 e 19/06,3 e 24/07, 07 e 21/08,4,11 e 25/09, 2,16 e 23/10/2026.

O que está incluso:

- 3 noites de hospedagem em Istambul;
- 1 noite em Ankara;
- 2 noites em Capadócia;
- 1 noite em Pamukkale;
- 2 noites em Izmi;
- Visitas regulares indicadas no itinerário;
- Traslado regulares Aeroporto de Istambul- hotel-Aeroporto de Istambul.
- Minivan com ar condicionado durante o percurso;
- Guia em espanhol/português durante o circuito (conforme disponibilidade);
- Entradas nos museus e lugares históricos mencionados no itinerário;
- Transporte de uma mala média por pessoa.

a partir de
Entrada: R\$ 832,70
R\$ 10x **610,64**
Total R\$ 6.939,15

FOR YOU
Agência de Viagens
O mundo para você.

Piracicaba e Jundiaí
www.foryoutur.com.br

+55 11 9.98380550
Cadastur 26.056769.10.0001-6

Siga nossas redes sociais



Valores por pessoa a partir de € 1.050,00, conversão cambio 05/12/2025. Acomodação dupla escolhida, com café da manhã, em moeda estrangeira, a serem convertidos em moeda local, ao câmbio do dia da compra, sujeitos a disponibilidade de lugares e a alterações sem prévio aviso. Cartão VISA, MASTERCARD, AMEX, ELO: Sem Entrada em até 10X sem juros ou entrada de 12.00% e o restante em até 10X sem juros

ÓPTICA
PUNTO
de VISTA

Da tradição

que molda Jundiaí ao cuidado
que transforma o olhar

Óptica Ponto de Vista, referência em excelência
para quem valoriza história e qualidade

4521-2209

R. do Rosário, 634 - Centro, Jundiaí - SP

vogue
eyewear

Ray-Ban

YOUY

OAKLEY

Ótica
specialista

Tradição que inspira.

Ótica Especialista, o encontro
entre história e inovação no
cuidado visual

11 95228-1636

R. do Rosário, 615 - Centro, Jundiaí - SP

Ana Hickmann
eyewear

MICHAEL KORS

mormaii

HB



Lançamento

HUB
9 de Julho • By Tebas

**Lançamento Tebas
em frente ao Jundiaí
Shopping**

08



Perspectiva ilustrada da Fachada

Studios e Apartamentos
de 1 e 2 suítes

Salas Comerciais
e Lajes

11 91149.8382
hubbytebas.com.br

VISITE 5 DECORADOS

Avenida 9 de Julho, 3.200 - Anhangabaú - Jundiaí/SP

 Hub 9 de Julho

mondo tebas
VIVER COM QUALIDADE E ELEGÂNCIA

O Empreendimento só poderá ser comercializado após o registro do Memorial de Incorporação no Cartório de Imóveis, nos termos da Lei nº 4.591/64. A imagem deste impresso é meramente ilustrativa e sujeita a alteração.
Os materiais de acabamento e as áreas do empreendimento serão entregues equipados e decorados de acordo com o Projeto de Decoração e Memorial Descritivo. Futura Intermediação: CNPJ 29.995.440/0001-08
CRECI 32134-J | CNPJ 26.825.152/0001-17 CRECI 29853-J.