

## Veículos



## Diversos



## Imóveis



## COMERCIAL

Univap - Parque Tecnológico Av. Shishima Hifumi, 2911 - Sala 108 • Urbanova São José Dos Campos/SP

(12) 3949 0657



DocuSigned by:  
Jerval P. Vale  
Assinado por VALEBRAS EDITORIAL LTDA 141208000189  
CPF: 06.666.200/0001  
Papel: DIRETOR  
Classificação de Assinatura: 0207F0208.1.13.95.49 PDF  
© ICM-Brasil. Obj: Certificado Digital P1 A1  
C: BR  
Emissor: AC Symplicid Multipla  
28ED0B215E408

# O VALE

## CLASSIFICADOS

Ano 14 • Edição concluída às 18h10 [www.ovale.com.br](http://www.ovale.com.br)

# 03

Julho  
de 2026

ESTRUTURA  
PROPORCIONAL  
A SUA VONTADE DE

## CRESCER

O Parque Tecnológico Univap é uma unidade estratégica de negócios da Fundação Valeparaibana de Ensino

AGENDE SUA VISITA  
E VENHA NOS CONHECER

[www.parquetecnologico.com.br](http://www.parquetecnologico.com.br)

Avenida Shishima Hifumi, 2911  
Urbanova, São José dos Campos-SP

(12) 3947-1205

[parquetecnologico@univap.br](mailto:parquetecnologico@univap.br)



Parque Tecnológico Univap

# Fez o enem?

USE SUA NOTA. NA UNIP, ELA VALE MUITO!



SAIBA MAIS



**MEDICINA UNIP**  
SAÚDE, EM PRIMEIRO LUGAR

ALPHAVILLE | CAMPINAS | SÃO JOSÉ DO RIO PARDO | SOROCABA

# Formação médica com qualidade, seriedade e responsabilidade.

SAIBA MAIS



medicina.unip.br



**MEDICINA UNIP**  
SAÚDE, EM PRIMEIRO LUGAR



## EDITAIS

**CONVOCAÇÃO - ASSEMBLEIA GERAL EXTRAORDINÁRIA**  
 A ASSOCIAÇÃO ORGANELA, CNPJ 63.421.947/0001-96, São José dos Campos-SP, convoca os associados em pleno gozo de seus direitos para Assembleia Geral Extraordinária:  
 Data: 28/07/2026 terça-feira - Hora: 19h - Local: Benedito Silva Ramos, 20 - sala 101, ou videoconferência. Pauta: 1) Deliberação sobre mudança de endereço da instituição, regimento interno, política anticorrupção, código de ética. ECA e canal de denúncias da Associação Organela. São José dos Campos-SP

### Prefeitura de São José dos Campos

Secretaria de Saúde

**Licitações adjudicadas/homologadas pelo Secretário de Saúde, George Lucas Zenha de Toledo:** PE 148/SS/2025. Objeto: Ata de Registro de Preços para o Fornecimento de Equipamentos de Proteção e Identificação, lote(s) 02, 04, 05, 06, 07, 08, 09, 13 e 15. Adjudicada/Homologada em 30/06/2026.// PE 073/SS/2026. Objeto: Aquisição de Cadeira de Rodas - Grupo I, lote(s) 01, 02, 03, 05 ao 13. Adjudicada/Homologada em 01/07/2026.// PE 105/SS/2026. Objeto: Ata de Registro de Preços para Contratação de Empresa Especializada para Fornecimento e Instalação de Películas, lote(s) 01 ao 05. Adjudicada/Homologada em 01/07/2026. **Informações:** Rua Óbidos, 140 - Parque Industrial. **Otávio Franco e Silva** - Diretor do Departamento de Gestão em Saúde. Editais na íntegra: <https://servicos.sjc.sp.gov.br/sa/licitacoes/index.aspx>.



The best of Canadian education for a global future.

# Um ensino, INFINITAS possibilidades

Com nossa metodologia canadense e ensino bilíngue, a aprovação nacional e internacional está garantida. Seja qual for o futuro do seu filho, ele começa aqui.



DO TODDLER AO YEAR 7



Conheça agora



### TAXA DE JUROS

A PARTIR DE

**9,99<sup>1</sup> +**

**6 MESES DE  
 CONDOMÍNIO  
 GRÁTIS<sup>2</sup>.**

FINANCIAMENTO DIRETO  
 COM A RIBEIRA

MAIS  
 INFORMAÇÕES:



RIBEIRA.COM.BR

Condomínio Nision Colinas. Incorporadora responsável: Nision Colinas SPE Empreendimento Imobiliário Ltda. CNPJ/ME nº 43.000.842/0001-56. Incorporação registrada sob a matrícula nº 263.953 do 1º Oficial de Registro de Imóveis de São José dos Campos/SP. Intermediação: Ribeira Vendas e Intermediação Imobiliária Ltda. - CRECI PJ 036201-J. A imagem apresentada é meramente ilustrativa. As parcelas do financiamento direto terão taxa de juros a partir de 9,99% ao ano - IPCA para as unidades de 2 dormitórios. Consulte unidades participantes. Sujeito a análise crédito. O benefício de condomínio pago pela Ribeira por 6 meses, está condicionado a aquisição da unidade no valor da tabela vigente no mês. Campanha válida por tempo indeterminado, podendo ser encerrada sem aviso prévio. Material publicitário produzido em Novembro de 2025.

CONDIÇÕES ESPECIAIS  
DE LANÇAMENTO



**MVITUZZO**  
EMPREENDIMENTOS



Art  
Paisage  
by MVITUZZO

2<sup>e</sup>3  
DORMS

AO LADO DA COOP SANTANA

VISTA LIVRE A PARTIR DE

R\$ **481.800**

**VISITE O STAND:**

Av. Rui Barbosa, esquina  
com a R. Kenkiti Shimomoto



[mvituzzo.com.br](http://mvituzzo.com.br) | ☎ 99786.3936

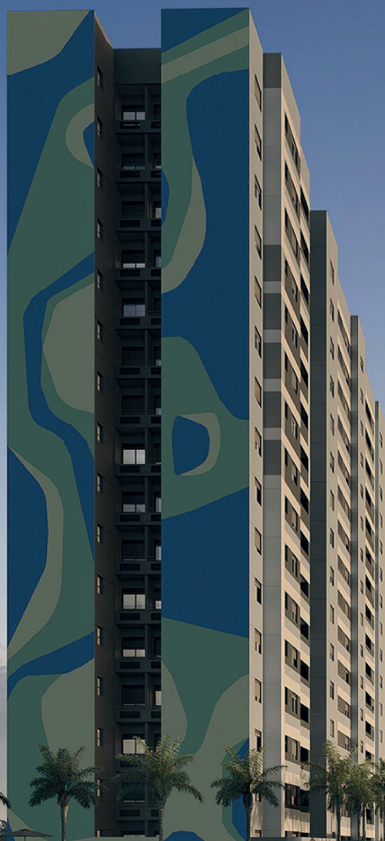

Perspectiva ilustrativa. Valor referente a unidade 12 da torre 2 (sujeito a alteração sem aviso prévio). Incorporação registrada sob o número R.05 em  
29/10/2025 na matrícula 46.500. Material preliminar para pesquisa de mercado, sujeito a alteração sem aviso prévio. Produzido em 11/11/2025.

Ciça Brasileira